

# GRAN REMATE PRIVADO!!

**POR CUENTA Y ORDEN DE TERCEROS  
MAS DE 200 LOTES!!!**

**(TODO LO QUE NECESITAS PARA LA CASA, Y LA  
CONSTRUCCION Y MAS!!!**

**SE REMANTAN EN EL ESTADO QUE SE ENCUENTRAN!!!**

El día del remate se deberá abonar en el mismo acto el 10% honorarios del Martillero, mas la seña del 20% por el bien adquirido. El saldo se podrá abonar el día del remate o a contra entrega del producto 15/09/2023 y 16/09/2023 PARA RETIRAR EL BIEN. **(SE ACEPTAN OFERTA BAJO SOBRE)**

**En el QUINCHO del  
Colegio de Martilleros Públicos  
de Entre Ríos  
Calle Santa Fe N°434**

*Fecha de  
Remate:*

**JUEVES**

**14/09/23 A LAS  
14HS**

*Martilleros: KLOCKER JOSE MARIA mat. 431  
- SILVANO GRAND mat.1101 - GUILLERMO  
CORONEL mat. 1035*

# GRAN REMATE PRIVADO!!

## EXHIBICIÓN:

\*Calle Hereñu 1462 (COCHERA) (desde el lunes 11/9 al miércoles 13/9 de 9 a 12:30hs).

\*\*Calle Santos Domínguez al 1110 (Aberturas coordinar con los martilleros).-

\*\*\*Calle Garay 135 (desde el Martes 12/9 al miércoles 13/9 de 14 a 15:30hs).

\*\*\*\*Calle Paraguay 546 (desde el martes 12/9 al miércoles 13/9 de 16 a 17:30hs)

Fecha de Remate: jueves

14/09/23

a las 14hs en el QUINCHO del  
Colegio de Martilleros Públicos  
de Entre Ríos

Calle Santa Fe N°434

Martilleros: *KLOCKER JOSE MARIA mat. 431*  
*- SILVANO GRAND mat.1101 - GUILLERMO*  
*CORONEL mat. 1035*

**(SE ACEPTAN OFERTA  
BAJO SOBRE)**

**CONSULTAR A LOS  
TELEF:**

**3435046457 (JOSE  
MARIA) 3434703932**

**GUILLERMO**

**3434658491(SILVANO)**

# LOTE N° 01

COCINA MARCA LONGVIE ANTIGUA 3  
HORNALLAS CON HORNO



**BASE**  
**\$ 10000**

# LOTE N° 02

MODULAR ANTIGUO 4 CAJONES COLOR  
MARRON OSCURO



**BASE**  
**\$15000**

# LOTE N° 03

TAPA FRENTE DE MOTOR MODELO RUGBY



**GRAND**  
Remates y Negocios Inmobiliarios



**BASE**  
**\$ 15000**

# LOTE N° 04

LOTE HERRAMIENTAS VARIAS + MORZA



**BASE**  
**\$ 5000**

# LOTE N° 05

CAFETERA MARCA BROWN+JUGUERA  
MARCA BLUNESKY



**BASE**  
**\$4000**



# LOTE N° 06

OLLA P/ FRITURA + ESQUELETO



**BASE**  
**\$1500**

# LOTE N° 07

PISTOLA A AIRE P/PINTAR C/PICO ROJA



**BASE**

**\$ 1000**



# LOTE N° 08

## GARRAFA DE OXIGENO



**BASE**  
**\$1200**



# LOTE N° 09

GATO HIDRAULICO+ EXTENGUIDOR  
PERSONAL



**BASE**  
**\$3000**



# LOTE N° 9A



**BASE**  
**\$400**



LOTE N° 10  
NO DISPONIBLE



BASE  
\$

LOTE N° 11  
NO DISPONIBLE



BASE  
\$

# LOTE 12

## FREZEER MARCA WHIRLPOOL REPARADO FUNCIONANDO



**BASE**  
**\$ 30.000**



# LOTE N° 13

3 HIELERA ANTIGUA + 1 PINZA+ MESA PARA  
DESAYUNAR



**BASE**  
**\$ 1600**



LOTE N° 14  
NO DISPONIBLE



BASE  
\$

LOTE N° 15  
NO DISPONIBLE



BASE  
\$

# LOTE 16 INFLADOR +2 CONECTORES



BASE  
\$ 3500



LOTE N° 17  
NO DISPONIBLE



BASE  
\$

# LOTE 18

## VISERA + GANCHO DE FUERZA



**BASE**  
**\$ 4500**

LOTE N° 19  
NO DISPONIBLE



BASE  
\$

LOTE N° 21  
NO DISPONIBLE



BASE  
\$

# LOTE N° 20

2 TAZAS DE SOPA GRANDE + 3 JARRAS DE  
CERVEZA + 1 POCILLO



**BASE**  
**\$ 1000**



# LOTE 22 PESA DE 20KG.



**BASE**  
**\$ 3500**

# LOTE N° 23

## LOTE DE 29 PLATOS



**BASE**  
**\$ 3000**

# LOTE N° 24

## LOTE DE PLATOS VARIOS



**BASE**  
**\$ 2500**

# LOTE N° 25



PLATO DE SOPA ANTIGUO P/BEBE + PLATO  
DE MADERA + CAFETERA ANTIGUA +  
APOYA PAVAS + 2 MATES

BASE  
\$ 1000



# LOTE N° 26

2 TERMOS DE ACERO INOXIDABLE +  
1 JARRA P/T



**BASE**  
**\$ 1500**

# LOTE N° 27

2 ALAZENA DE 2 PUERTAS CON ESTANTES



**BASE**  
**\$4000**



# LOTE N° 28

1 ALAZENA CON 3 PUERTAS



BASE  
\$ 3500



# LOTE N° 29

1 BAJO MESADA CON 4 PUERTAS CON  
ESTANTES Y MESADA DE ACERO  
INOXIDABLE 3 CAJONES



**BASE**  
**\$4300**



# LOTE N° 30

FUENTES METALICAS DE PESCADO+ 1

TABLA DE MADERA



**BASE**  
**\$ 1000**

# LOTE N° 31

CUBIERTOS VARIOS + 2 SEPARADORES  
PLASTICOS DE CUBIERTOS +APOYA VASOS



BASE  
\$ 2200

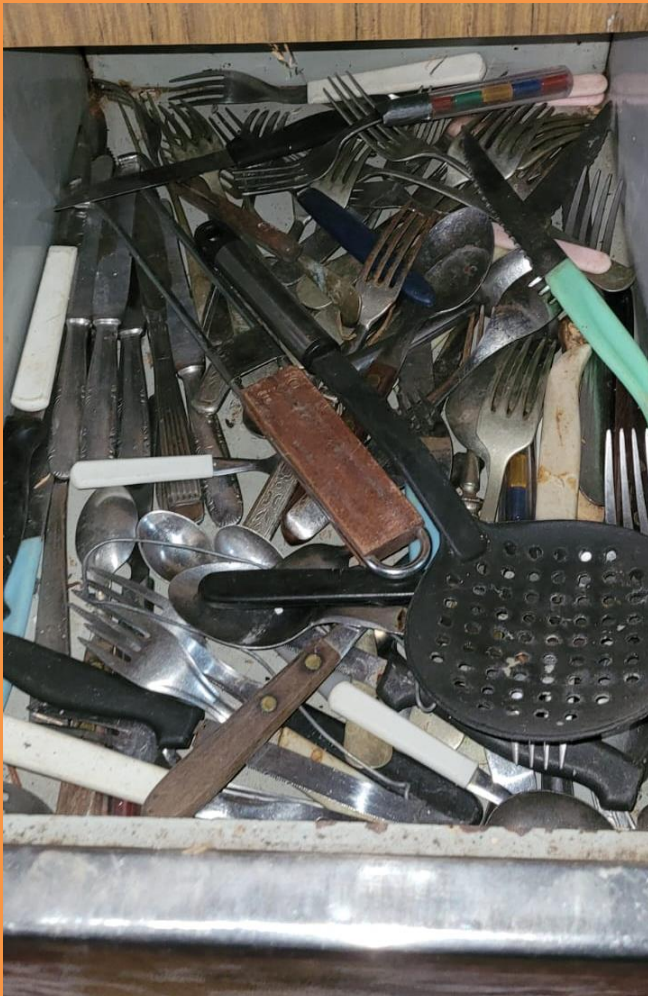

# LOTE N° 32



**BASE**  
**\$ 2000**



# LOTE N° 33

2 MESITAS DE LUZ DE MADERA CON 2  
PUERTAS



BASE  
\$ 4000



**LOTE N° 34**  
**COMODA DE 4 CAJONES EN**  
**MADERA DE 1,50X ,50 APROX**



**BASE**  
**\$ 2500**



# LOTE N° 35

ORGANO ELECTRONICO MARCA

BOMTEMPI + ACIENTO DE MADERA



BASE

\$ 40000



# LOTE N° 36

2 TECLADOS MARCA GENIUS 1 A REPARAR



BASE  
\$ 600

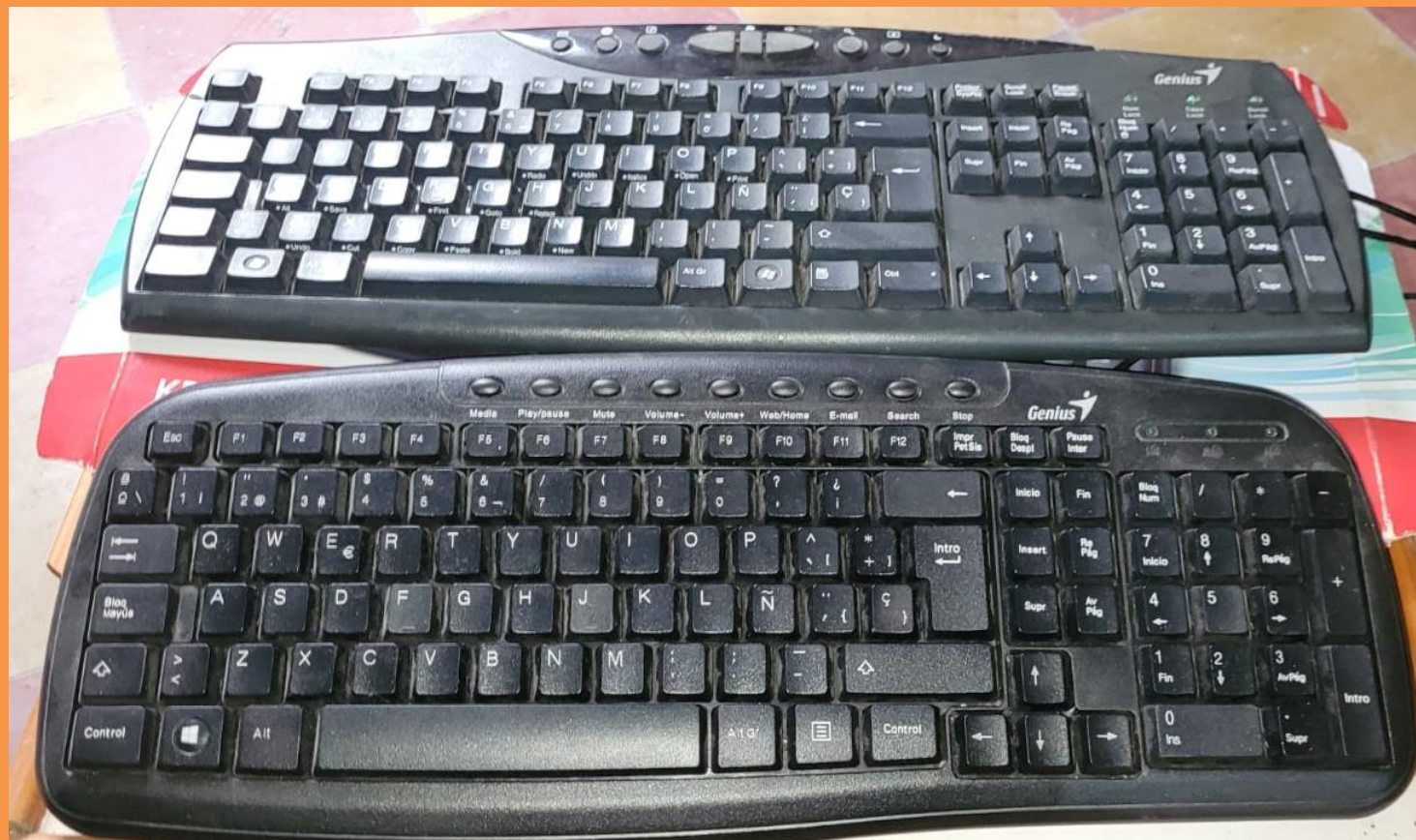

# LOTE N° 37

1 FAROL +1 APLIQUE CON 2 BRAZOS+ 1

COLGANTE ELECTRICO



**BASE**  
**\$ 2500**

# LOTE N° 38

CABLES VARIOS + ARTICULOS

ELECTRICOS+ 3 CAÑOS DE LUZ DE 20



**BASE**  
**\$ 1200**

**LOTE N° 39**

**MESA DE LUZ DE ALGARROBO CON 1  
CAJON Y 2 PUERTAS+ 2 VELADORES**

**+CAJITA DE MADERA COLOR AZUL**



**BASE  
\$4000**

# LOTE N° 40

## BICLETA CHICA VIOLETA



**BASE**  
**\$ 9000**

# LOTE N° 40 A

BICLETA MARCA BALKING FAT BIKE R16



**BASE**

**\$ 12000**



# LOTE N° 40 B

## BICLETA R-12 CROSS ROJA



BASE  
\$ 8000



# LOTE N° 41

CANASTA DE PESCA + SEÑUELO+ CAJA

METALICA DE PESCA + LUZ A PILA



BASE  
\$ 2000



# LOTE N° 42

PLACARD 2 PUERTAS CON 5 ESTANTES  
CON LLAVES



BASE  
\$ 5000



# LOTE N° 43

RUEDA CON LLANTA MEDIDAS 215 50 R 17  
MARCA KUMO + LLANTA PARA FORD  
FIESTA



**BASE**  
**\$ 20000**

# LOTE N° 44

1 MALACATE B-TEA APAREJO DE CADENA  
CALZADA 3 METROS 3 TONELADA



BASE  
\$ 18000

# LOTE N° 45

JGO DE LLAVE TUBO + 1 GATO

HASTA 1500 KG



**BASE**  
**\$ 3500**



# LOTE N° 46

FOGON CON LEÑOS 5000 CALORIAS



**BASE**  
**\$ 3000**



# LOTE N° 47

ADORNOS VARIOS : EN BRONCE Y VIDRIO



**BASE**  
**\$2000**

# LOTE N° 48

BALANZA ANTIGUA CON 2 PLATOS DE  
BRONCE



BASE  
\$ 4000

# LOTE 49

MESITA DE MADERA

P/GUARDAR CUBIERTOS + CUBIERTOS



BASE  
\$ 5000



# LOTE N° 50

OBJETOS DE DECORACION ANTIGUOS  
RUEDA HIERROS Y EJE DE RUEDA



**BASE**  
**\$2000**



# LOTE N° 51

ORGANO MARCA FUNMACHINE BY  
BALDWIN CON PEDAL



BASE

\$ 25000



**LOTE 52**  
**MUEBLE DE MADERA**  
**2 ESTANTES DE**  
**1X0,70X0,45**



**BASE**  
**\$ 3500**

# LOTE N° 53

HELADERA ANTIGUA MARCA GENERAL  
ELECTRIC



**BASE**  
**\$ 6000**



LOTE N° 54



BASE

NO DISPONIBLE

# LOTE N° 55

2 CAMAS DE 1 PLAZA DE ALGARROBO

DESARMADA CON PARRILLA DE MADERA



**BASE**  
**\$18000**

# LOTE N° 56



BARGEUÑO ANTIGUO CON 6 PUERTAS Y 5  
CAJONES

**BASE**

**\$ 18000**



# LOTE N° 57

## ROPERO 3 PUERTAS



**BASE**  
**\$ 12000**

# LOTE N° 58

MESA PLEGADIZA P/ CAMPING



**BASE**  
**\$ 4000**

# LOTE N° 59

ESTRUCTURAS DE BANNERS 1 MTRO SDE

ANCHO POR 2 DE LARGO



**BASE**  
**\$ 3000**

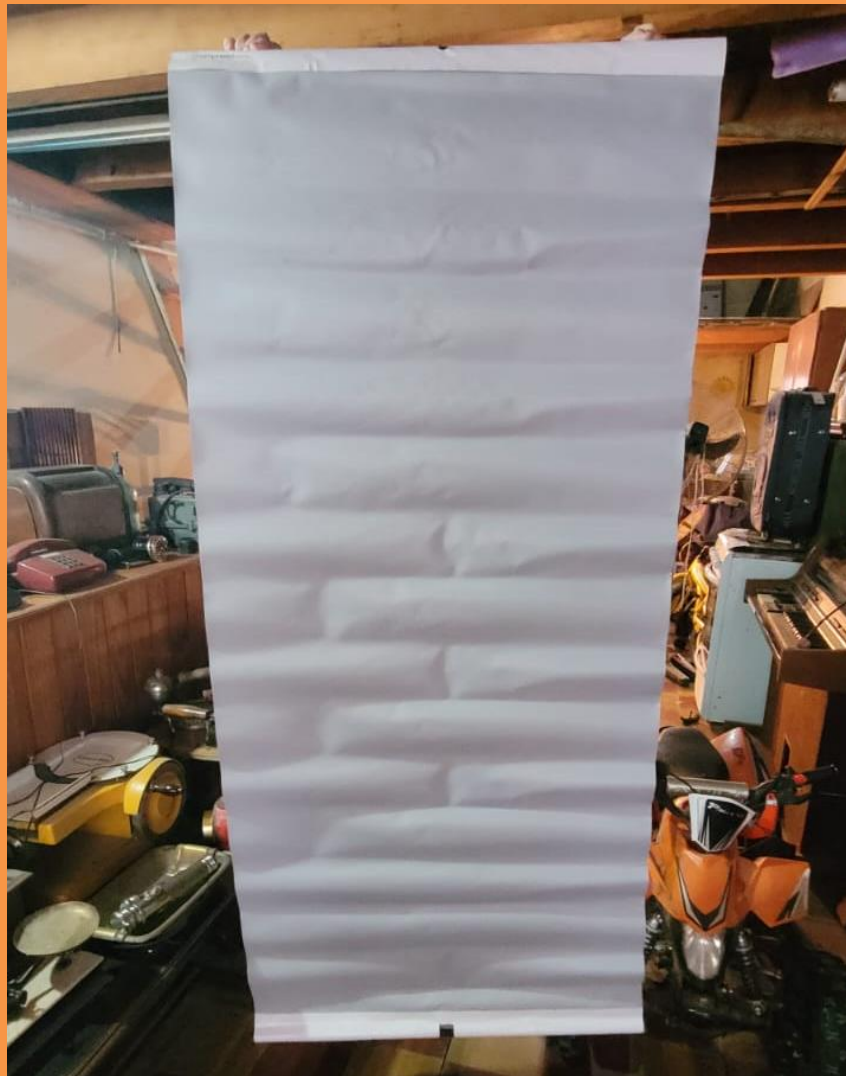

# LOTE N° 60

MESA PLEGADIZA DE PARED de 0,70 ANCHO  
X 1,97 LARGO CON 2 BANCOS DE 030 X 1,97  
APROX



**BASE**

**\$ 20000**



# LOTE N° 61

ROPERO 4 PUERTAS DE MADERA



**BASE**  
**\$ 12000**

# LOTE N° 62

CARRO ZORRA P/ TRANSPORTAR



**BASE**  
**\$3000**

# LOTE N° 63

2 CUCHARONES METALICOS +SERRUCHO  
zapallero+MACHETE+ COLADOR DE ACERO  
INOXIDABLE de 050 x ,47 aprox



**BASE**  
**\$ 5000**



# LOTE 64 2 MESAS

RECTANGULAR DE CAÑO + 1  
TABURETTE COLOR ROJO



BASE  
\$ 3500



# LOTE N° 65

CAMARA MARCA OLIMPIA CON REFLECTOR  
MODELO DL 2000 CON FLAX MARCA WIDE +  
FUELLE DE CAMARA FOTOGRAFICA ANTIGUA  
+ PROYECTOR DE PELICULA MARCA RUBERO  
CON 3 PELICULAS DE 8 MILIMETRO



**BASE**  
**\$ 6000**



# LOTE N° 66

VALIJA ANTIGUA DE CARTON CON LLAVE +  
VALIJA MODERNA CON DETALLE



**BASE**  
**\$ 200**



**LOTE 67  
MATAFUEGO  
+ 2 GATOS  
HIDRAULICO  
S C/RUEDA+  
1 GATO  
CHICO**



**BASE  
\$ 25.000**

# LOTE N° 68

MAQUINA DE SUMAR A MANIJA MARCA  
REMINGTON RAND A REPARAR + LOTE DE  
ADORNO DE ESCRITORIO VARIOS TOTAL 6



**BASE**  
**\$1200**



# LOTE N° 69

MAQUINA DE ESCRIBIR OLIVETTI MODELO

LETERA 22 PORTATIL



BASE  
\$ 3000

# LOTE N° 70

ADORNO DE MADERA TONEL CON MANIJA  
Y PRESCINTO FALTA TAPON



**BASE**  
**\$ 500**



# LOTE N° 71

MAQUINA FOTOGRAFICA MARCA ALAS  
IND.ARG + MAQUINA FOTOGRAFICA

MARCA BROUNIE MARRON



**BASE**  
**\$ 5000**

# LOTE N° 72

ESCRITORIO CON 3 CAJONES Y 2 PUERTAS  
DE 1,30 DE ANCHO X ,50 DE PROFUNDIDAD

Y ,79 DE ALTO + SILLA ANTIGUA



**BASE**  
**\$ 15000**

# LOTE N° 73

1 CARTERA P/ DAMA ANTIGUA

METALICA



**BASE**  
**\$ 200**

# LOTE N° 74

2 ADORNOS METALICO CON BASE DE  
MADERA DETERIORADO ESCULTURAS



**BASE**  
**\$ 500**

# LOTE N° 75

CALENTADOR DE BRONCE MARCA  
DIOGENES N°1 IND. ARGENTINA A BOMBA +  
WAFLELA ANTIGUA DE BRONCE



**BASE**  
**\$ 2500**



# LOTE N° 76

ESPEJO DE ESCRITORIO + ADORNOS DE  
ESCRITORIO + ESPEJO

REDONDO+CENICERO DE PIE



BASE  
\$ 2000

# LOTE N° 77

MUEBLE COM DOS PUERTAS DE VIDRIO



**BASE**  
**\$ 3000**

# LOTE N° 78

1 MESA METALICA DE SIMIL  
BRONCE DE 3 ESTANTES COLOR  
DORADA TALLADA FANTASTICA



BASE  
\$ 2500

# LOTE N° 79

CUCHILLOS ANTIGUOS MARCA GARRAFA  
DISTINTAS MEDIDAS+ TENEDORES  
COMUNES Y DE POSTRES Y CUCHARAS  
TOTAL 37 APROX CON BOLSO NEGRO



**BASE**  
**\$ 4000**



# LOTE N° 80

ARMARIO ANTIGUO DE MADERA DE 2  
PUERTAS CON VIDRIO TALLADO CON UN  
CAJON A REPARAR ( 1VIDRIO ROTO Y  
CAJON CON DETERIORO)



**BASE**  
**\$ 5000**

# LOTE N° 81

2 ADORNOS (APLIQUE) DE MADERA CON  
FORMA DE TIMONES CON 2 LUCES C/U DE  
ELLOS CON DETERIORO + BRAZO DE

PARED HACIENDO JUEGO



**BASE**  
**\$ 3000**



LOTE N° 82  
JARRA / FLORERO DE  
BRONCE



BASE  
\$ 2500

# LOTE N° 83

1 CALEFACTOR A RESISTENCIA  
ELECTRICA CON 2 VELAS CON

PANTALLA DORADA



BASE  
\$ 2000

# LOTE N° 84

## PORTAROLLO DESEENROLLADOR

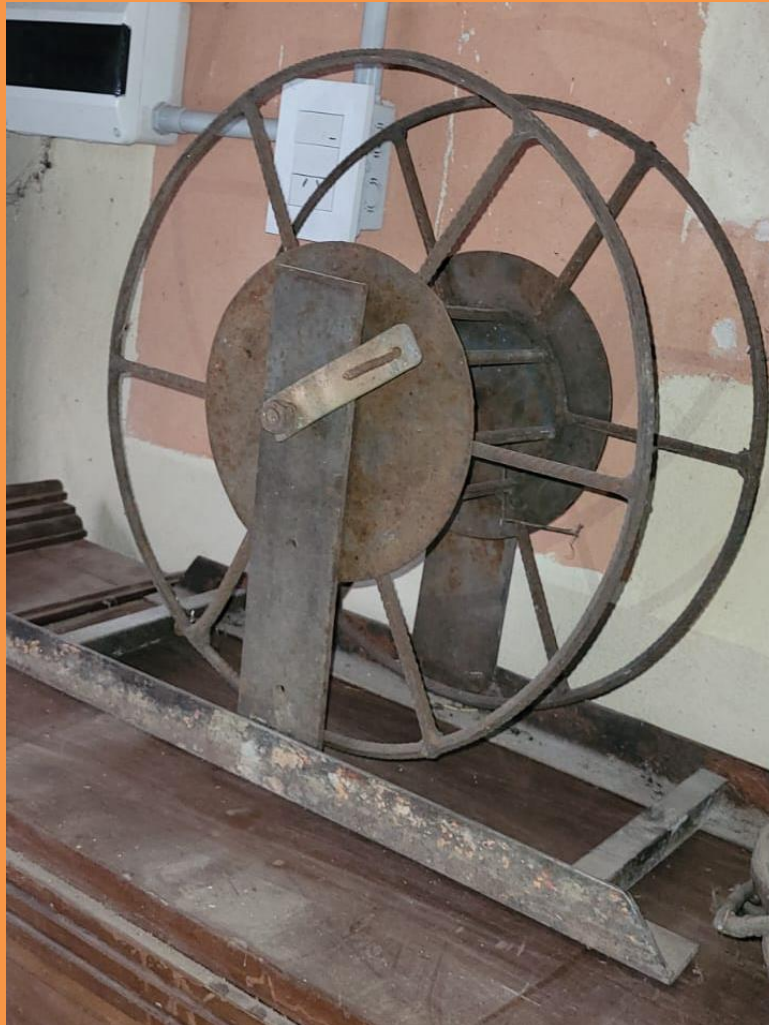

**BASE**  
**\$ 2000**

# LOTE N° 85

3 MICROFONOS ANTIGUO SIN PROBAR



BASE  
\$ 1000

# LOTE N° 86

MASCARA CON AUMENTO P/ VISUALIZAR

OBJETOS VARIOS



**BASE**  
**\$ 500**



# LOTE N° 87

FILMADORA MARCA PANASONIC CON 6  
BATERIAS CON MICROFONO

INCORPORADO



BASE  
\$ 6000



LOTE N° 88  
NO DISPONIBLE



BASE  
\$

# LOTE N° 89

2 TELEFONOS DIFERENTES ANTIGUOS  
COLOR CREMA Y NEGRO



BASE  
\$ 1000

# LOTE N° 90

2 TELEFONOS DIFERENTES ANTIGUOS  
COLOR ROJO Y NEGRO



BASE  
\$ 1000

# LOTE N° 91

2 TELEFONOS DIFERENTES ANTIGUOS  
COLOR VERDE Y NEGRO



BASE  
\$1000

# LOTE N° 92

1 TELEFONO ANTIGUO A BOTONERA  
COLOR BORDO Y 1 TELEFONO ANTIGUO DE  
PARED



BASE  
\$ 1000

# LOTE 93

ORGANIZADOR DE TORNILLOS Y  
ARANDELAS



BASE  
\$ 1000



# LOTE N° 94 MESITA DE TELEVISOR



**BASE**  
**\$ 1000**



# LOTE N° 95

COLGANTE METALICO ANTIGUO  
MAS FAROL DE PARED



BASE  
\$ 2500



LOTE N° 96  
NO DISPONIBLE



BASE  
\$

# LOTE N° 97

1 TELEFONO CON CINTA GRABADORA



**BASE**  
**\$6000**



LOTE N° 98  
NO DISPONIBLE



BASE  
\$

# LOTE N° 99

4 VELADORES DE BRONCE SIN TULIPA

DIFERENTES MODELOS



BASE  
\$ 1000

# LOTE N° 100

## BALANZA DE BEBE



**BASE**  
**\$1000**



# LOTE N° 101

MESITA BAR METALICA CON VIDRIO CON  
RUEDITA +SIFON ANTIGUO

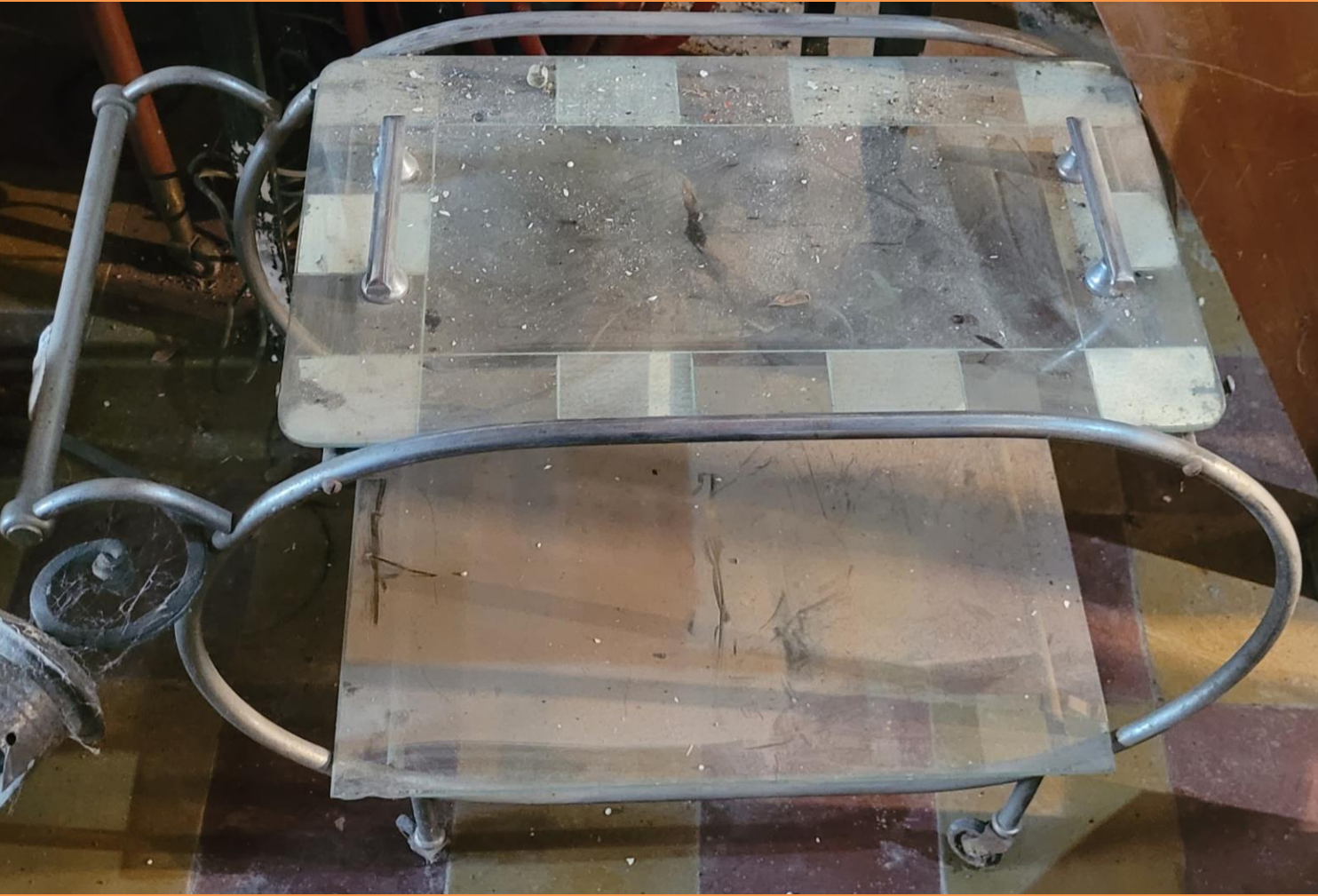

**BASE**  
**\$2000**

# LOTE N° 102

## AMOLADORA DE BANCO CON 2 PIEDRA

### ELEKICO



**BASE**  
**\$6000**



# LOTE N° 103

HIDROLAVADORA A REPARAR



**BASE**  
**\$3000**

# LOTE N° 104

CAJA DE MADERA + PARRILLA GRILL



**BASE**  
**\$2000**



# LOTE N° 105

## MESA BAR



**BASE**  
**\$2000**

# LOTE N° 106

## BALANZA DE MANO



**BASE**  
**\$5000**

# LOTE 107 ARAÑA ANTIGUA A RESTAURAR



BASE  
\$ 1500



# LOTE N° 108

3 PLANCHAS ANTIGUAS DE HIERRO



**BASE**  
**\$3000**



# LOTE N° 109

PANQUEQUERA ELECTRICA ANTIGUA



**BASE**  
**\$ 3000**



# LOTE N° 110

MAQUINA DE CORTAR FIAMBRE MARCA

TOLEDO



BASE  
\$15000



# LOTE N° 111

2 FUENTES METALICAS + 2 LINTERNAS



**BASE**  
**\$ 1000**

LOTE N° 112  
NO DISPONIBLE



BASE  
\$

LOTE N° 113  
NO DISPONIBLE



BASE  
\$

# LOTE N° 114

MASCARA + 2 GUANTES DE SOFTBOL



**BASE**  
**\$ 1500**

LOTE N°

115

TUBO DE GAS

COLOR GRIS

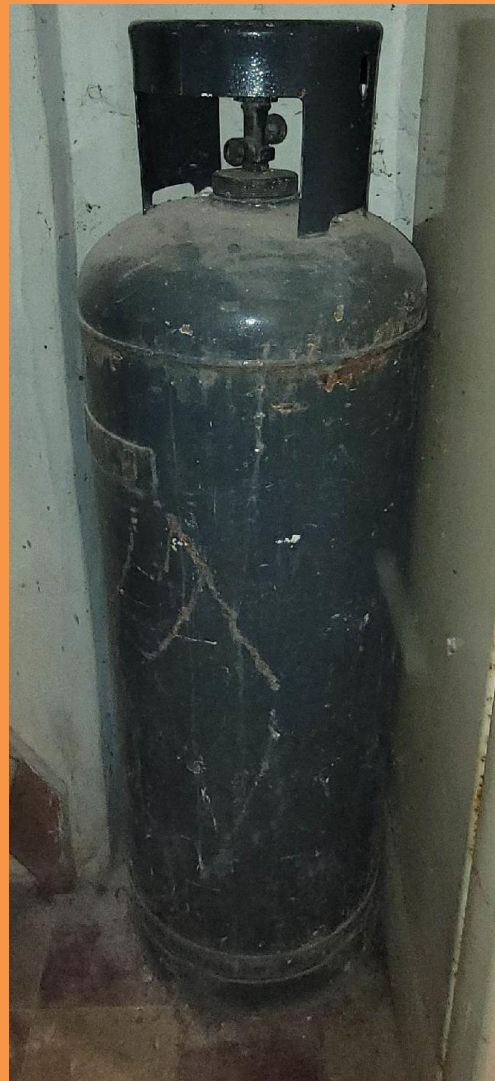

BASE

\$ 10000

# LOTE N° 116

MESA DE MADERA EXTENSIBLE



**BASE**

**\$ 18000**



# LOTE N° 117

MESA CON BASE DE MADERA Y MESADA DE

METAL



**BASE**  
**\$ 15000**

# LOTE N° 118

## VENTILADO DE TECHO



**BASE**  
**\$ 10000**



# LOTE N° 119

LOTE DE BILLETES ANTIGUOS Y  
MONEDAS ANTIGUAS FALTA FOTO



BASE  
\$ 1500



# LOTE N° 120

4 TACHOS 3 CON MANIJAS CERRADOS Y 1  
SIN TAPA



**BASE**  
**\$ 1000**



# LOTE N° 121

MESA BASE DE MADERA DE 06X 070

DETERIORADA



BASE  
\$ 1000

# LOTE N° 122

ALBUN DE COLECCIONISTA

ESTAMPILLAS ARGENTINAS

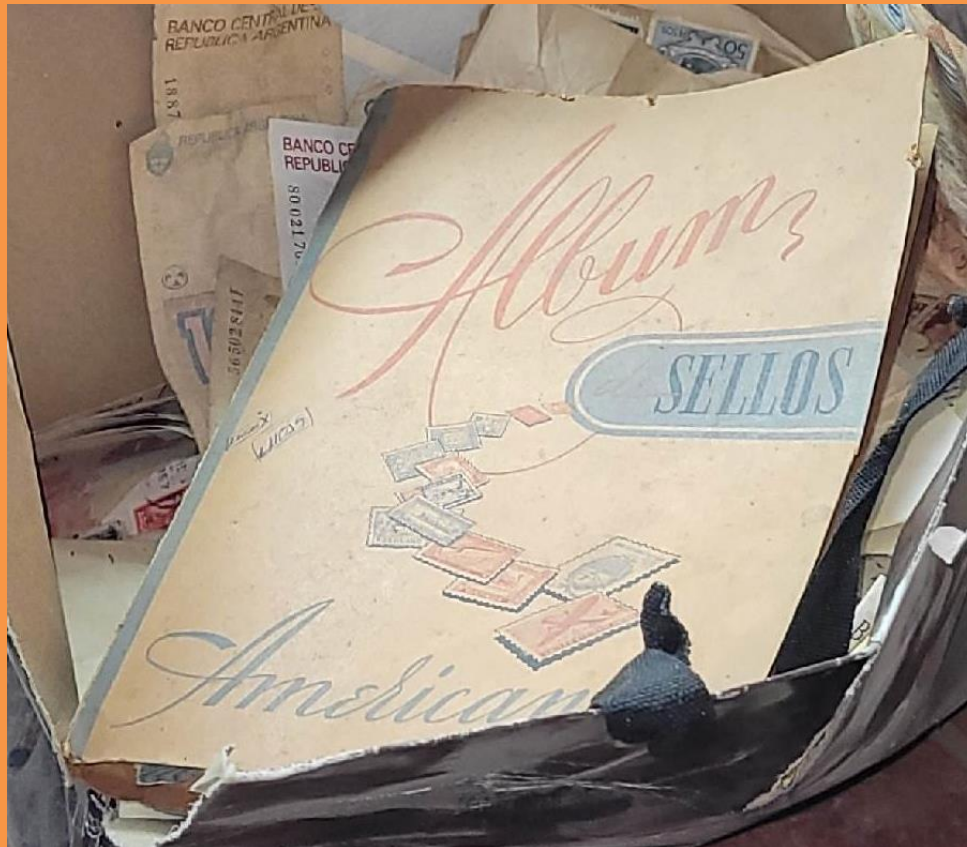

**BASE**  
**\$2000**



# LOTE N° 123

## 1 CUADRO DE PARIS



**BASE**  
**\$500**

# LOTE N° 124

ANCLA ARTESANAL



BASE  
\$500

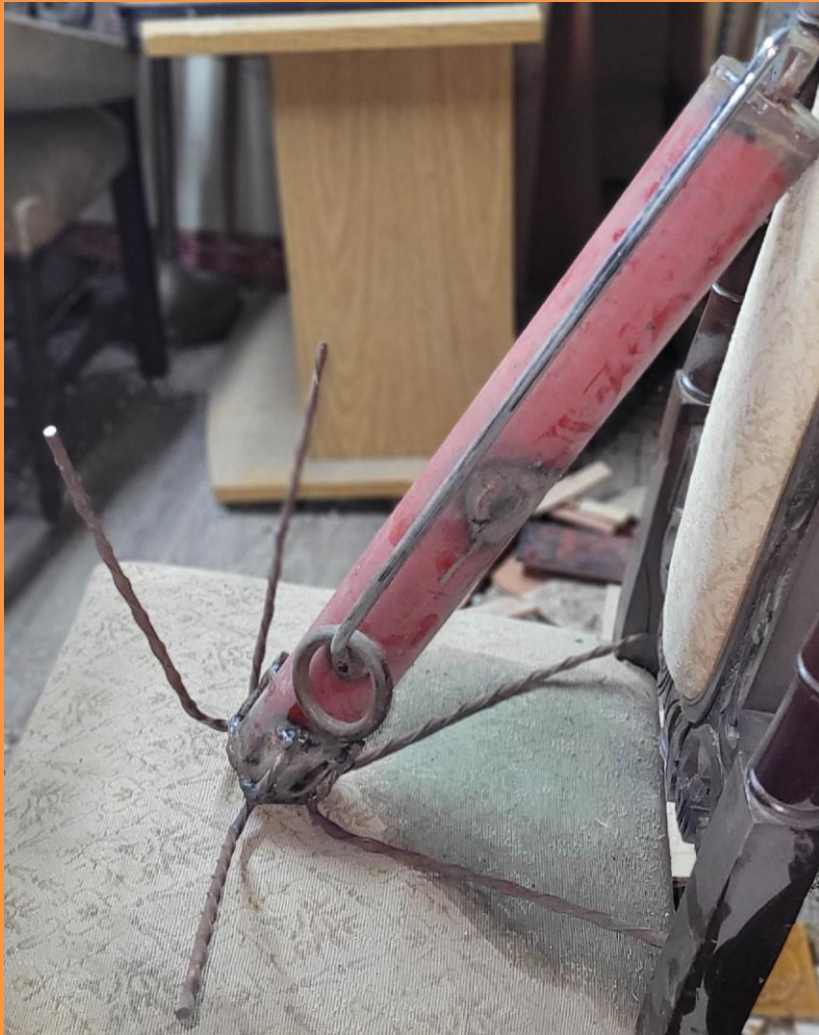

# LOTE N° 125

MESA RATONA DE MADERA VIDRIO



**BASE**  
**\$ 3000**

# LOTE N° 126

1 LOTE DE COPAS DE COTILLON

DESARMADA



**BASE**  
**\$ 1000**

# LOTE N° 127

## TELEVISOR MARCA PHILLIPS DE 10

### PULGADAS A COLOR



**BASE**  
**\$6000**

# LOTE N° 128

## LOTE DE CERAMICOS VARIOS



**BASE**  
**\$ 3000**



# LOTE N° 129

LOTE DE DISCOS DE PASTAS 78 TEMAS

VARIOS



BASE  
\$ 1000

# LOTE N° 130

6 SILLA DE MADERA CON TAPIZADO

DETERIORADO ANTIGUAS



**BASE**  
**\$ 15000**

# LOTE N° 131

5 SILLAS DIFERENTES ESTILOS DE  
MADERA, ESTERILLAS CON DETERIORO

VARIOS



BASE  
\$ 5000



# LOTE N° 132

MESA RATONA CON PATAS  
METALICAS



**BASE**  
**\$1500**



# LOTE N° 133

LOTE DE ABERTURAS VARIAS VENTANAS 1

PERCIANA VENTANA CON CELOSIA



**BASE**  
**\$15000**



LOTE 134  
PRENSA DE  
HIERRO  
SARGENTO TIPO  
F



BASE  
\$ 9000

# LOTE N° 135

## CUADRO NATURALEZA MUERTA

### PINTADO POR M.C. VICTORICA 1949



**GRAND**  
Remates y Negocios Inmobiliarios



**BASE**  
**\$ 3000**

**LOTE N° 136**  
**VELADOR DE PIE BASE**  
**DE BRONCE DE 3**  
**TRAMOS CON TILIPA**  
**BLANCA Y 2 FOCOS**



**BASE**  
**\$3000**

**LOTE N°**

**137**

**VELADOR DE PIE  
DE 4 TRAMOS DE  
BRONCE  
C/TULIPA**

**BLANCA 2 FOCOS**

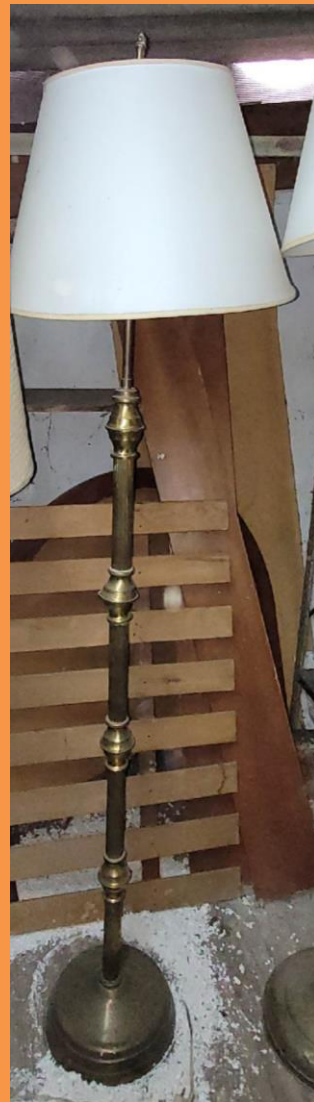

**BASE  
\$3000**

# LOTE N° 138

VELADOR DE PIE BASE Y PIE DE MADERA  
ANTIGUO DE 2 FOCOS CON TULIPA TEJIDA  
COLOR MORRON OSCURO



**BASE**  
**\$ 3000**

# LOTE N° 139

MESITA BAR A REPARAR DE 3 ESTANTES

CON VIDRIO ESTRUCTURA DE BRONCE



**BASE**  
**\$ 2500**

# LOTE N° 140

JUEGO DE BAÑO +INODORO CON

MOCHILA +1 BIDET



**BASE**  
**\$10000**

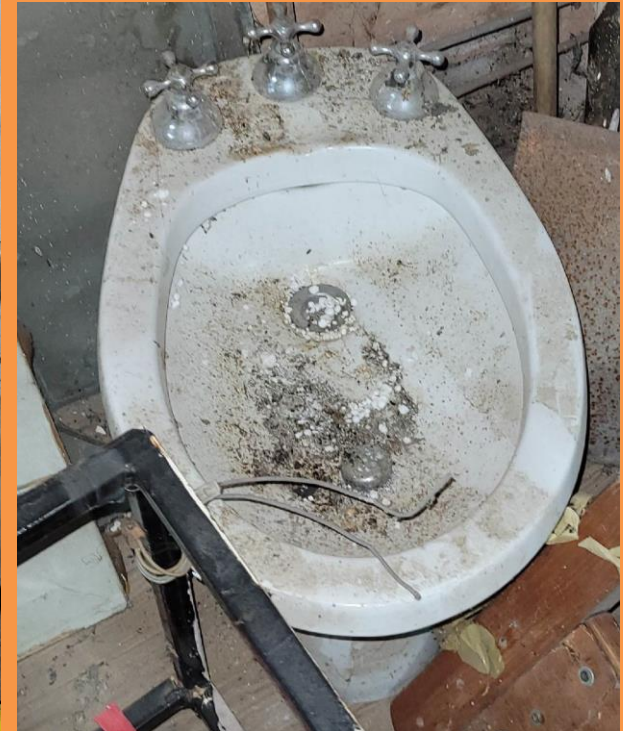

# LOTE N° 141

MESITA DE TV + MESA Y BANQUITO  
BAJA A REPARAR



**BASE**  
**\$ 2000**



**LOTE N° 142**  
**ESTRUCTURA EDE CARTEL**  
**METALICA Y LONA**



**BASE**  
**\$2000**



# LOTE N° 143

CAMA DE 1 PLAZA DE MADERA CON  
ELASTICO CON DETERIORO VARIOS



**BASE**  
**\$3500**



# LOTE N° 144

## MAQUINA DE ESCRIBIR MARCA

### LEXICON 80



**BASE**  
**\$ 4000**

# LOTE N° 145

5 SILLAS METALICAS DETERIORADAS A  
REPARAR



BASE  
\$ 2500

# LOTE N° 146 ESTUCHE PARA GUARDAR ARMA



**BASE**  
**\$2000**

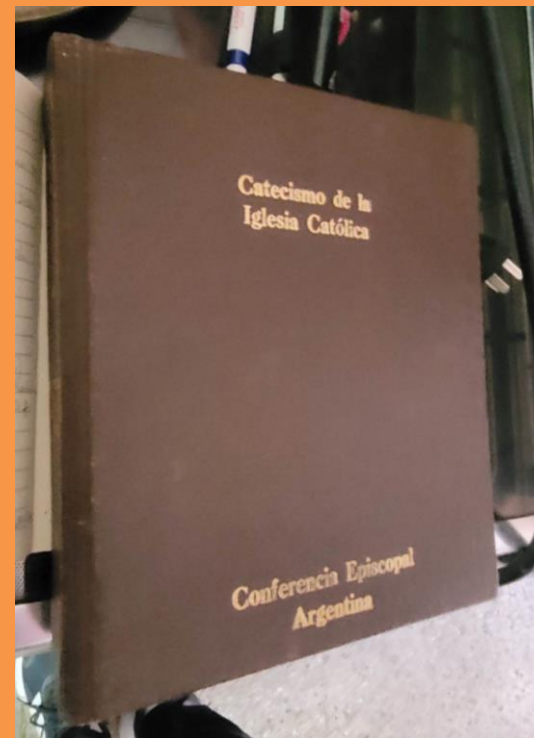
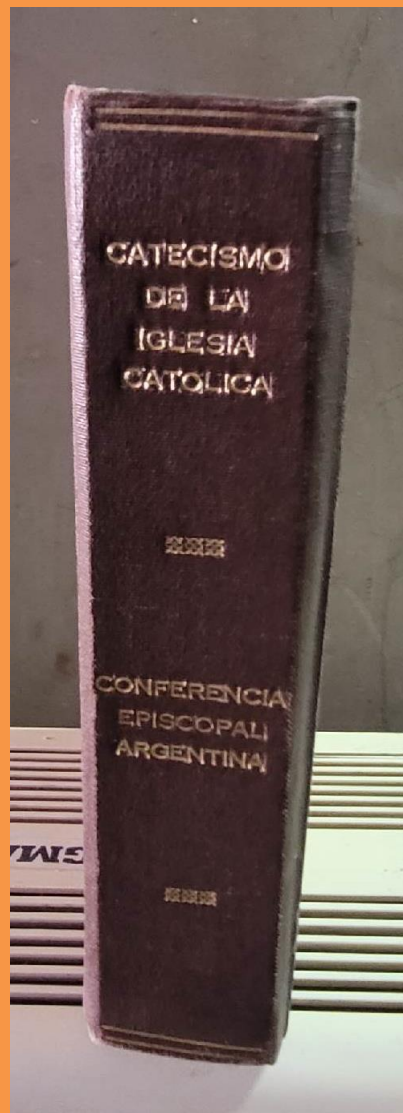
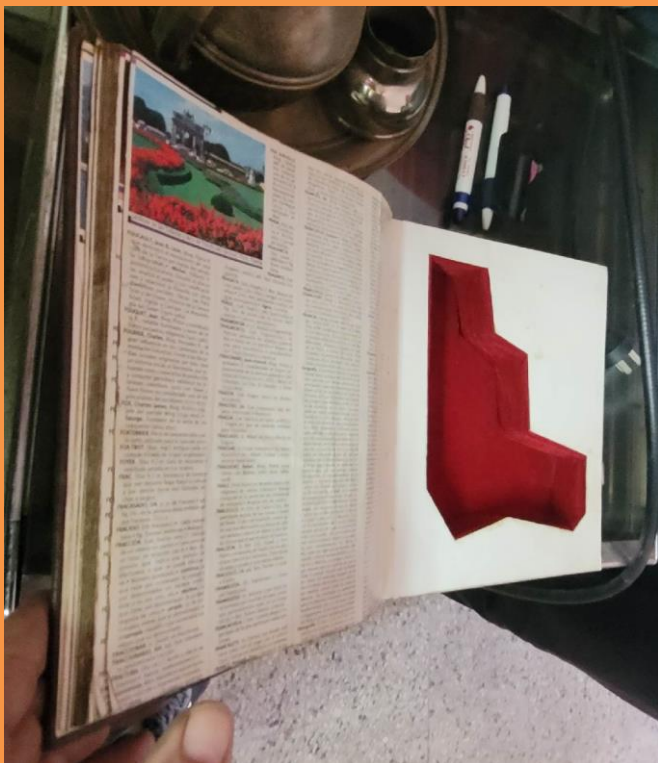

# LOTE N° 147

TOCADISCO MARCA BORIS GARFUNKEN

SERIE 864



BASE  
\$ 2000



# LOTE N° 148

1 TOCADISCO MARCA TONOMAC CON

RADIO A BOTONERA



BASE  
\$ 2500

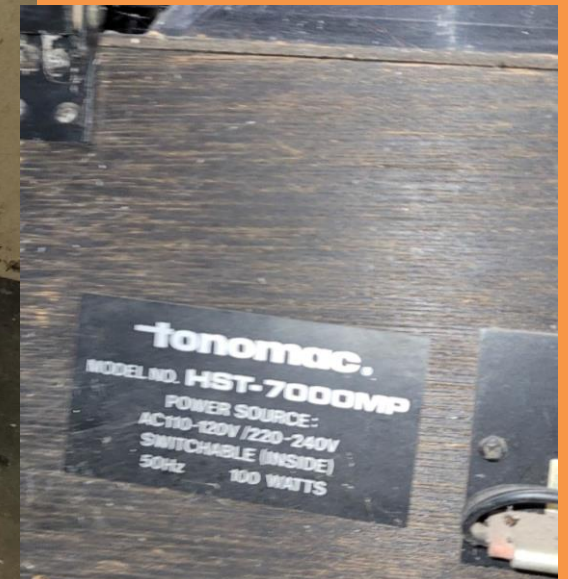

# LOTE N° 149

JUEGO DE DADOS CON MANIJA DE 1

TARRASCA Y 1 PRENSA



BASE  
\$ 2500

# LOTE N° 150

1 BOMBA ELEVADORA MARCA MONOFASICA

MARCA PENTAC COLOR AZUL



BASE  
\$ 2000



<b>Pentax</b>		VERONELLA (VR) - ITALY	
		TEL. 0442/480960	
Elettropompa monofase		FAX 0442/480390	
Tipo	JRC, 80	N°	
Umin.	5/45	Hm	48/17
KW	0.53	HP	0.8
		R.p.m.	2800
V	220	Hz	50
		Prot. n°	44
A	3.4	Servizio continuo	
UF	12.5	Vs	450
		Cl	B

# LOTE N° 151

## CONSOLA DE SONIDO



**BASE**  
**\$ 3500**



LOTE N° 152  
NO DISPONIBLE



BASE  
\$

# LOTE N° 153

2 DISTRIBUIDORAS METALICAS CON GRIFO  
COLOR PLATEADA Y NARANJA



BASE  
\$ 5000

# LOTE N° 154

2 ESTANTES METALICOS



BASE  
\$8000

LOTE N°  
155  
ESPEJO  
RECTANGULAR



BASE  
\$2000

# LOTE 156

# CASCO COLOR VERDE



**BASE**  
**\$ 3500**



# LOTE N° 157

## ESCRITORIO DE MADERA



**BASE**  
**\$ 1000**

# LOTE N° 158

CINTO CON 3 CARTUCHERA 1 COLOR

MARRON+MASCARA COLOR NEGRA



**BASE**  
**\$ 2000**



# LOTE N° 159

LOTE DE HERRAMIENTA 1 PINZA P/  
HERRERIA VIALES



**BASE**  
**\$ 2000**



# LOTE N° 160

ESCALERA DE 9  
ESCALONES DE  
MADERA



BASE  
\$ 7000

# LOTE N° 161

BURLETES DE GOMA AUTOADHESIVA Y

UNA LUPA



BASE  
\$ 1500

# LOTE N° 162

3 BASTONES ANTIGUOS



BASE  
\$ 1500

# LOTE N° 163

## 2 IMPRESORAS MARCA HP



**BASE**  
**\$1000**



# LOTE N° 164

## CIGARILLO ELECTRONICO PARA FUMADORES



**BASE**  
**\$1500**



# LOTE N° 165

## CAFETERA ELECTRICA MARCA PEABODY



**BASE**  
**\$ 4500**



# LOTE N° 166

## 2 ESTUFAS ELECTRICAS



**BASE**  
**\$ 4000**

# LOTE N° 167

FICHERO METALICO 4 CAJONES



**BASE**  
**\$ 2000**



# LOTE N° 168

MUEBLE DE MADERA TIPO ALAZENA PARA  
COLGAR



**BASE**  
**\$ 3500**



LOTE N° 169  
NO DISPONIBLE



BASE  
\$

# LOTE N° 170

MESA METALICA + 2 PORTA MASETAS

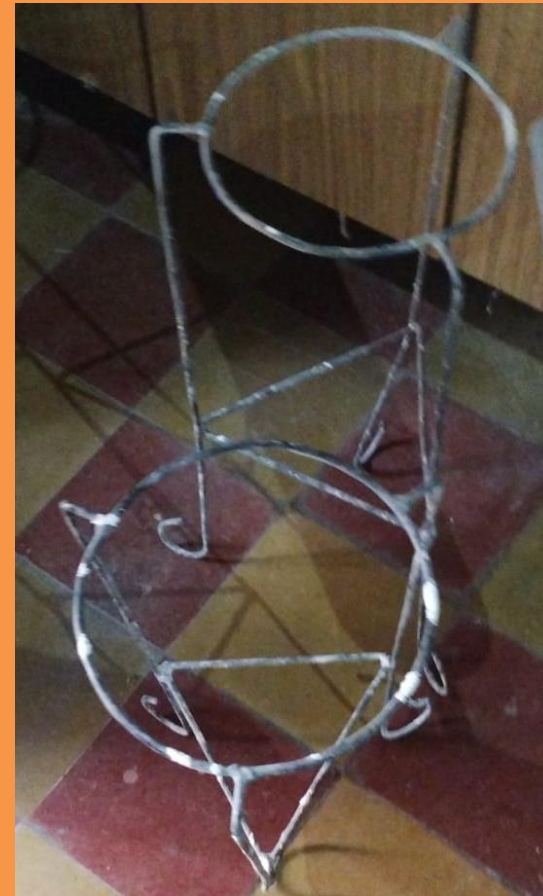

**BASE**  
**\$1500**

# LOTE N° 171 LOTE DE 5 GABINETES + 1 MONITOR



**BASE**  
**\$1000**



# LOTE N°172

## REFLECTORES + MESITA METALICA



**BASE**  
**\$ 3000**



# LOTE N° 173 VENTILUZ



**BASE  
\$2000**



# LOTE N° 174 MONITOR PHILIPS + CAMARA



**BASE**  
**\$ 1500**

# LOTE N° 175 4 SPOT DE LUZ PARA EMBUTIR



**BASE  
\$ 500**



**LOTE N° 176  
PRENSA  
HIDRAULICA  
+ LAMPARA**

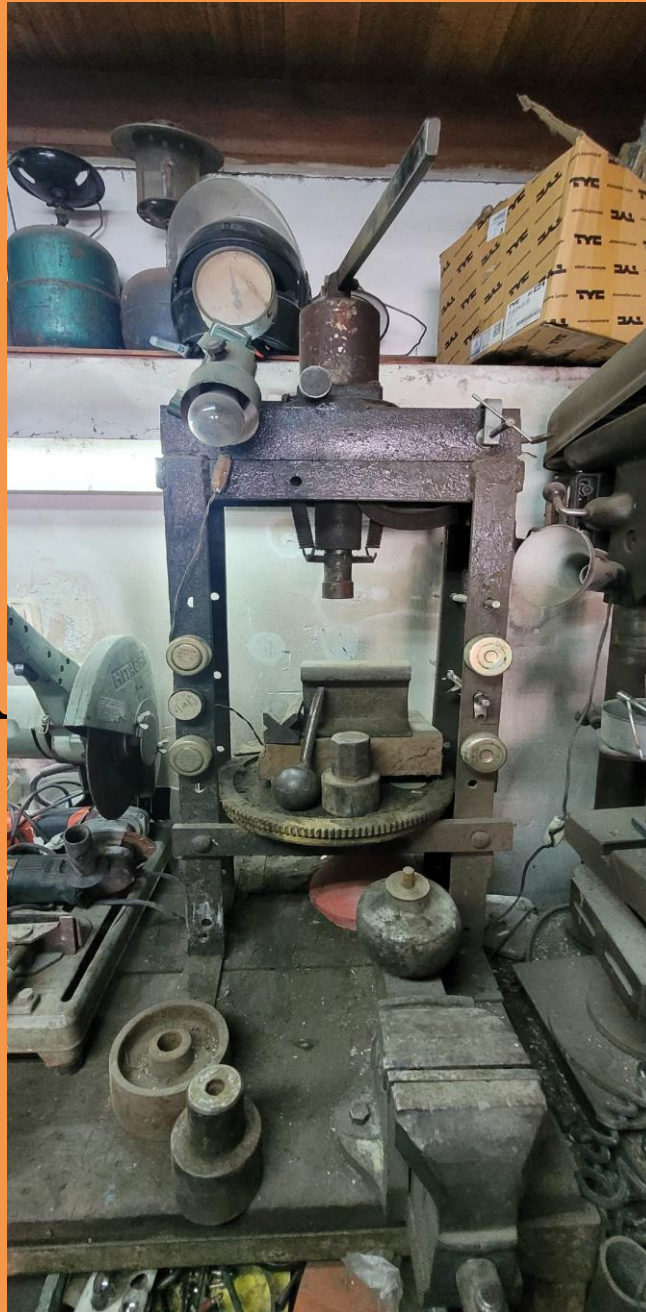

**BASE  
\$ 40.000**

LOTE N° 177  
NO DISPONIBLE



BASE  
\$

LOTE 178  
TALADRO  
DE PIE  
MARCA  
GALOPPO Y  
CIA + MESA



BASE  
\$ 250.000

**LOTE 179**  
**8 PRENSAS**  
**VARIAS + 2**  
**PORTATIL + 5**  
**AROS DE**  
**HIERRO**



**BASE**  
**\$ 3500**

# LOTE 180 SOLDADORA AUTOGENA

Contiene:

CONTENIDO:

- Cilindro Oxigeno 1/4m<sup>3</sup> Nuevo con carga
- Regulador de Oxigeno FERROLAN
- Garrafa de gas butano x1kg
- Regulador de gas butano



**BASE**  
**\$ 25000**

LOTE 181  
CORTADORA  
SENSITIVA  
MARCA  
HITACHI



BASE  
\$ 60000

# LOTE 182

## AMOLADORA DE BANCO



**BASE**  
**\$ 30000**



# LOTE 183

## AMOLADORA DE BANCO



**BASE**  
**\$ 20000**

# LOTE 184

2 BANQUETAS DE MADERA+1  
BANQUETA DE HIERRO+1  
SILLA DE MADERA



**BASE**  
**\$ 5000**



# LOTE 185

## GARRAFA + FAROL DE NOCHE



**BASE**  
**\$ 3500**



**LOTE 186**  
**GARRAFA +**  
**FAROL DE**  
**NOCHE**



**BASE**  
**\$ 6000**

**LOTE 187**  
**GARRAFA +**  
**QUEMADOR**



**BASE**  
**\$ 3500**

**LOTE 188**  
**5 SOPLETES P/PINTAR**  
**DISTINTAS MEDIDAS**



**BASE**  
**\$ 3500**

**LOTE 189**  
**LAMPARA DE**  
**PIE EN**  
**BRONCE CON**  
**PANTALLA +**  
**VELADOR**  
**ARTESANAL**  
**EN HIERRO**



**BASE**  
**\$ 3500**



# LOTE 190

LOTES VARIOS REPUESTOS EN  
GENERAL



(SANITARIOS, ELECTRICOS, GAS,  
COCINA) TOTAL 10 CAJAS

BASE  
\$ 3500



**LOTE 191  
VENTILADOR  
BLANCO DE  
PARED**



**BASE  
\$ 3500**

# LOTE 192

## ANAFE CON 1 HORNALLA GAS ENVASADO



**BASE**  
**\$ 5000**

**LOTE 193  
ESTANTERIA  
METALICA 5  
NIVELES**



**BASE  
\$ 3500**

# LOTE 194

## REPUESTOS VARIOS



**BASE**  
**\$ 3500**



# LOTE 195

## COCINA WHIRLPOOL 4

## HORNALLAS P/GAS ENVASADO



**BASE**  
**\$ 20.000**

LOTE N° 196  
NO DISPONIBLE



BASE  
\$

# LOTE 197

## 2 REFLACTORES



**BASE**  
**\$ 4000**

LOTE 198  
BOMBA DE  
VACIO DE  
1/3 HP  
MARCA  
CALPEDA  
ORIGEN  
ITALIA



BASE  
\$ 10.000

# LOTE 199

BOMBA ELEVADORA (PERISFERICA  
1/2 HP) MARCA DI RISO 220w

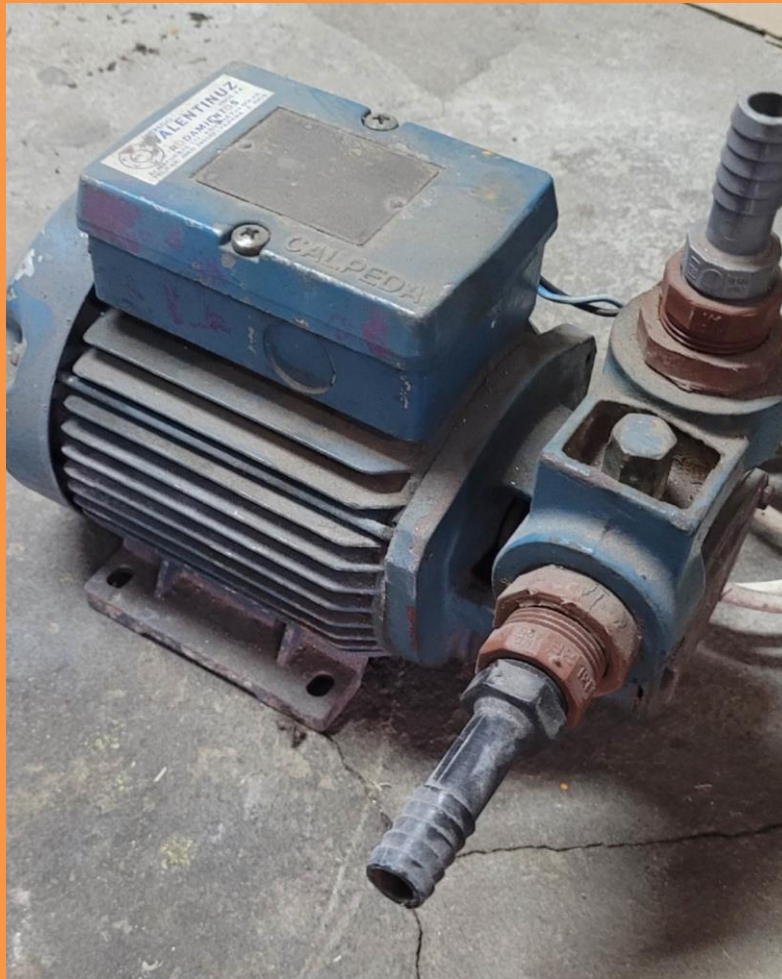

BASE  
\$ 3500

# LOTE 200

## REDUCTOR DE VELOCIDAD MARCA TEGNON RELACION 1/40



### BASE

### \$ 25.000



# LOTE 201 HOME THEATER SAMSUNG



*Amplificador  
SAMSUNG  
para TV*

**BASE  
\$ 20.000**

# LOTE 202

## Minicomponete Philips



**BASE**  
**\$ 10.000**



**LOTE 203  
HELADERA  
PATRICK 450**



**BASE  
\$ 30.000**

# LOTE 204 MESA DE TV + SOPORTE DE TV



**BASE**  
**\$ 5.000**



# LOTE 205 HORNO ESTERILIZADOR



*Esterilizador  
instrumental*

**BASE  
\$ 10.000**

# LOTE 206 CAMILLA DE MASAJES + SILLA DE CAÑO CON TAPICERIA DE PANA



**BASE**  
**\$ 18.000**



**CAMILLA  
MASAJES  
KINESIOLOGIA**



**Sila metálica  
con tapicería  
de pana**

# LOTE 207 CAMILLA DE GINECOLOGIA



*Camilla  
ginecológica  
cromada*

**BASE**  
**\$ 50.000**

**LOTE 208 JUEGO DE  
CAMA DE 1,40 ANTIGUA  
+ DOS MESAS DE LUZ  
CON MARMOL  
CON MARMOL**



**BASE  
\$ 50.000**



# LOTE 209 Horno Electrico Phillips



**BASE**  
**\$ 10.000**



**HORNO  
ELECTRICO  
PHILIPS**

**LOTE 210** 1 Puerta DERECHA de 2  
pulgadas de pino marco de madera doble  
contacto de 70cm marco 7cm con llave  
c/cerradura



**BASE**  
**\$ 22.000**

**ABERTUTAS  
NUEVAS**

**FOTO  
ILUSTRATIVA**

**LOTE 211** 2 Puerta DERECHA de 2  
pulgadas de pino marco de madera doble  
contacto de 70cm marco 7cm con llave  
c/cerradura



**BASE**

**\$ 44.000**

**ABERTUTAS  
NUEVAS**

**FOTO  
ILUSTRATIVA**

# LOTE 212 1 Puertas IZQUIERDA de 2 pulgadas de pino marco de madera doble contacto de 70cm marco 10cm con llave c/cerradura



**BASE**  
**\$ 22.000**

**ABERTUTAS  
NUEVAS**

**FOTO  
ILUSTRATIVA**

**LOTE 213** 2 Puerta IZQUIERDA de 2  
pulgadas de pino marco de madera doble  
contacto de 70cm, marco 10cm con llave  
c/cerradura



**BASE**  
**\$ 44.000**

**FOTO  
ILUSTRATIVA**

**LOTE 214** 2 Puerta DERECHA de 2  
pulgadas de pino marco de madera doble  
contacto de 70cm, marco 10cm con llave  
c/cerradura



**BASE**

**\$ 44.000**

**ABERTUTAS  
NUEVAS**

**FOTO  
ILUSTRATIVA**

# LOTE 215 1 Puertas DERECHA de 2 pulgadas de pino marco de madera doble contacto de 70cm marco 15cm con llave c/cerradura



**BASE**  
**\$ 26.000**

**FOTO  
ILUSTRATIVA**

# LOTE 216

2 Puertas DERECHA de 2 pulgadas de pino marco de madera doble contacto de 70cm marco 15cm con llave c/cerradura



**BASE**  
**\$ 52.000**

**ABERTUTAS  
NUEVAS**

**FOTO  
ILUSTRATIVA**

# LOTE 217

2 Puertas DERECHA de 2 pulgadas de pino marco de madera doble contacto de 80cm marco 15cm con llave c/cerradura



**BASE**  
**\$ 52.000**

**ABERTUTAS  
NUEVAS**

**FOTO  
ILUSTRATIVA**

**LOTE 218** 1 Puertas IZQUIERDA de  
2 pulgadas de pino marco de madera doble  
contacto de 60cm marco 7cm con llave  
c/cerradura



**BASE**  
**\$ 22.000**

**ABERTURAS  
NUEVAS**

**FOTO  
ILUSTRATIVA**

# LOTE 219

2 Puertas IZQUIERDA de  
2 pulgadas de pino marco de madera doble  
contacto de 60cm marco 15cm con llave  
c/cerradura



**BASE**  
**\$ 52.000**

**ABERTUTAS  
NUEVAS**

**FOTO  
ILUSTRATIVA**

**LOTE 220** 1 Puertas IZQUIERDA de  
2 pulgadas de pino marco de CHAPA 18 doble  
contacto de 60cm marco 15cm con llave  
c/cerradura



**ABERTUTAS  
NUEVAS**



**FOTO  
ILUSTRATIVA**

**BASE  
\$ 25.000**

**LOTE 221** 2 Puertas IZQUIERDA de  
2 pulgadas de pino marco de CHAPA 18 doble  
contacto de 60cm marco 15cm con llave  
c/cerradura



**ABERTUTAS  
NUEVAS**



**FOTO  
ILUSTRATIVA**

**BASE  
\$ 50.000**

# LOTE 222

2 Puertas DERECHA de 2 pulgadas de pino marco de CHAPA 18 doble contacto de 60cm marco 15cm con llave c/cerradura



**ABERTUTAS  
NUEVAS**



**FOTO  
ILUSTRATIVA**

**BASE  
\$ 50.000**

**LOTE 223** 1 Puertas IZQUIERDA de  
2 pulgadas MDF marco de CHAPA 18 doble  
contacto de 70cm marco 7cm con llave  
c/cerradura



**BASE**  
**\$ 25.000**

**ABERTUTAS  
NUEVAS**

**FOTO  
ILUSTRATIVA**

**LOTE 224** 2 Puertas DERECHA de 2  
pulgadas MDF marco de CHAPA 18 doble  
contacto de 70cm marco 7cm con llave  
c/cerradura



**ABERTUTAS  
NUEVAS**



**FOTO  
ILUSTRATIVA**

**BASE  
\$ 50.000**

**LOTE 225** 1 Puerta DERECHA de 2 pulgadas DE PINO marco de CHAPA 18 doble contacto de 70cm marco 10cm con llave c/cerradura



**ABERTUTAS  
NUEVAS**



**FOTO  
ILUSTRATIVA**

**BASE  
\$ 25.000**

**LOTE 226** 1 Puerta IZQUIERDA de  
2 pulgadas DE PINO marco de CHAPA 22  
doble contacto de 70cm marco 15cm con llave  
c/cerradura



**ABERTUTAS  
NUEVAS**



**FOTO  
ILUSTRATIVA**

**BASE  
\$ 21.000**

**LOTE 227** 1 Puerta DERECHA de 2  
pulgadas DE PINO marco de CHAPA 18 doble  
contacto de 80cm marco 15cm con llave  
c/cerradura



**ABERTUTAS  
NUEVAS**



**FOTO  
ILUSTRATIVA**

**BASE  
\$ 25.000**

**LOTE 228** 1 Puerta DERECHA de 2  
pulgadas DE CEDRO marco de CHAPA 18  
doble contacto de 70cm marco 15cm con llave  
c/cerradura



**ABERTUTAS  
NUEVAS**



**FOTO  
ILUSTRATIVA**

**BASE  
\$ 25.000**

# LOTE 229

2 Puertas

CORREDIZAS DE  
EMBUTIR de 2  
pulgadas DE PINO  
marco de CHAPA

18 SIMPLE

contacto de 80cm  
marco 15cm ( **CON**

**DETALLES**

**1 SIN llave SIN  
cerradura)**



**ABERTUTAS  
NUEVAS**

**FOTO  
ILUSTRATIVA**



**BASE**

**\$ 96.000**

# LOTE 230

2 Puertas

CORREDIZAS DE  
EMBUTIR de 2  
pulgadas DE PINO  
marco de CHAPA

18 SIMPLE

contacto de 80cm  
marco 15cm ( **CON**

**DETALLES**

**1 SIN llave SIN  
cerradura)**



**ABERTUTAS  
NUEVAS**

**FOTO  
ILUSTRATIVA**



**BASE**

**\$ 96.000**

# LOTE 231

1 Puerta  
CORREDIZAS DE  
EMBUTIR de 2  
pulgadas DE PINO  
marco de CHAPA  
18 SIMPLE  
contacto de 70cm  
marco 15cm



**ABERTUTAS  
NUEVAS**

**FOTO  
ILUSTRATIVA**



**BASE  
\$ 48.000**

# LOTE 232

FRENTE DE  
PLACARD de 2  
pulgadas DE  
CEDRO CON  
BAULERA marco de  
CHAPA 18 SIMPLE  
contacto de 1,20M  
X2,40M



**ABERTUTAS  
NUEVAS**

**FOTO  
ILUSTRATIVA**



**GRAND**  
Remates y Negocios Inmobiliarios

**BASE**  
**\$ 55.000**

# LOTE 233 FRENTE DE PLACARD

de 2 pulgadas MAZONITE CON BAULERA  
marco de CHAPA 18 SIMPLE contacto de  
1,50M X2,40M (CON DETALLE)



**BASE**  
**\$ 55.000**

**FOTO  
ILUSTRATIVA**

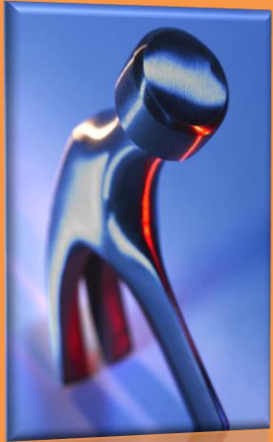

**GRACIAS POR  
ACOMPañARNOS...  
HASTA LA PROXIMA  
SUBASTA!!!**